ライフステージに合わせて保障を考えよう！

結婚や出産、住宅の購入や退職など、それぞれのライフステージごとに
必要な生活費や保障内容は変化するので、保障はその都度点検・見直しする必要があります。
こくみん共済 coop は一人一人の人生に寄り添い、労働組合とともに皆さんの暮らしをサポートします。

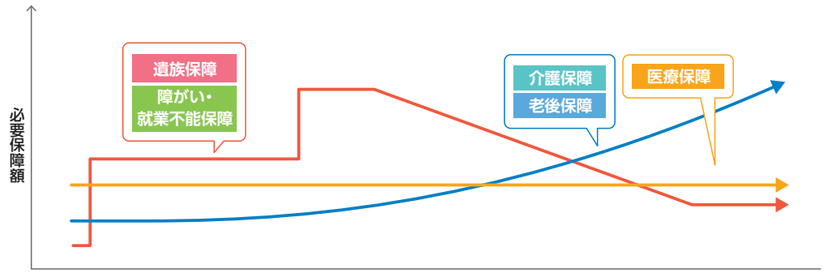

人の保障	団体生命共済 ・ 新離退職者団体生命共済 ・ こくみん共済 せいめい共済 ・ 総合医療共済 ・ 新団体年金共済 ・ 交通災害共済
住まいの保障	住まいる共済　火災共済・自然災害共済
くるまの補償	マイカー共済 ・ 自賠責共済

※団体により、一部取り扱い名称が異なる場合があります。　※新団体年金共済は、新規団体の引き受けを停止しています。

こくみん共済 coop 公式キャラクター ピットくんのご紹介

いつも笑顔で「あんしんのタネ」をはこぶ優しい妖精

たんじょう日：5月5日　こどもの日
せいべつ：男の子
大きさ：肩に乗るくらい。小さい桃の種１つ分の重さ。
せいかく：はずかしがり屋。でも、勇気があってがんばり屋さん。
好きな食べもの：甘いもの。とくに花の蜜。
とくぎ：昼寝。木の笛を吹くこと。葉っぱの風車を回すこと。

ピットくん　いつまでもみんなが笑顔で暮らせますように…
そう願いながら、あんしんのタネをとどけています。

たすけあいから生まれた保障の生協です。

「こくみん共済 coop」は営利を目的としない保障の生協として共済事業を営み、相互扶助の精神にもとづき、組合員の皆さまの安心とゆとりある暮らしに貢献することを目的としています。この趣旨に賛同いただき、出資金を払い込んで居住地または勤務地の共済生協の組合員となることで各種共済制度をご利用いただけます。

「こくみん共済 coop（当会）」は、将来の支払いに備えて、厚生労働省令に定められている共済契約準備金をこえる充分な積み立てを行っています。また、資産運用のリスクを適切に管理し、健全な資産運用を行っています。
当会は、これからも引き続き健全な経営に努めていくとともに、情報開示を積極的に行っていきます。また、個人情報保護法をはじめ関連する法令等を遵守し、お預かりしたお客さまに関する情報について厳重な管理体制のもとに正確性・機密性・安全性の確保に努めています（※詳しくは各都道府県の当会にお問い合わせください）。

90c20V013　(21.02.94,000αD)

こくみん共済 coop NEWS

社会人のための お金と保障 はじめの一歩

お金や保障にまつわる
基本的な考え方をご紹介します。
大切なお金をムリなく
ムダなくやりくりする
知識を身につけましょう！

たすけあいの輪をむすぶ

こくみん共済〈全労済〉
全国労働者共済生活協同組合連合会 coop

はじめまして こくみん共済 coop です。

保障の生協「こくみん共済 coop」は、働くあなたを応援しています。
社会人になったら知っておきたい“お金のこと”や“もしものリスクのこと”。
私たちと一緒に考えてみませんか。

こくみん共済 coop はこんなところ

働く人のための事業体

全国の働く人のための、たすけあいの事業体です。組合員の生活を守り、豊かにすることを目的としています。
こくみん共済 coop は戦後、労働組合の中に芽生え、労働者自主福祉運動を推進する団体として誕生しました。全国で30,864（2020年5月現在）の労働組合などが協力団体となっています。

保障の生協です

こくみん共済 coop は、消費生活協同組合法（生協法）にもとづき、厚生労働省の認可を受けて設立された“保障の生協”です。生協（生活協同組合）は、生活をより良くしたいと願う人々が自主的に集まって、営利を目的としない事業体です。

「たすけあい」の「共済」

協同組合が行う保障にかかわる事業は「保険」ではなく「共済」と呼ばれ、その根底には組合員相互の「たすけあい」の心があります。
「共済」は、生命の危険や住宅災害、交通事故など私たちの生活を脅かすさまざまな危険に対し、組合員相互のたすけあいを保険のしくみを使って行う保障事業です。

組合員からお金を集めておいて
困った組合員が出たときに「たすけあい」ます。

「こくみん共済 coop」は、組合員に「たすけあいの共済」を提供するために、
労働組合が結集してつくった事業体です。
働く人々の安定した豊かな生活の実現をめざし、組合員相互でたすけあう保障事業を行っています。

お給料、どう使うの？

大切なのはバランス

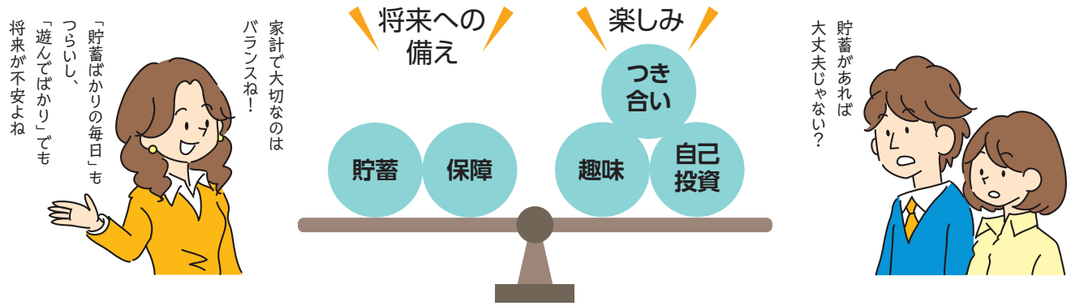

給与のしくみを知ろう！

毎月もらう給与明細書には、もらえるお金と引かれるお金が書かれています。
給与明細書で手取額だけでなく、社会保障や税金などの項目についても確認し、社会人への一歩を踏み出しましょう。

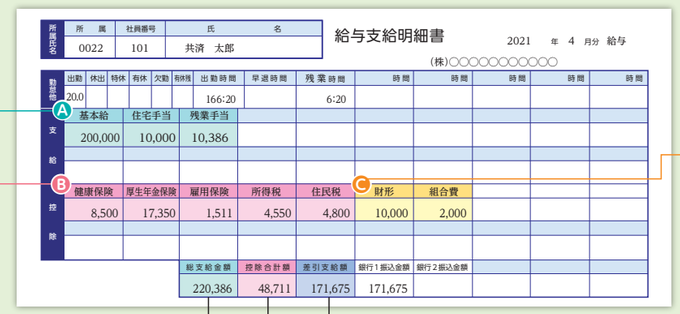

所属	所属	社員番号	氏名
	0022	101	共済　太郎

給与支給明細書　2021 年 4 月分 給与
（株）○○○○○○○○○○○

勤怠明細	出勤	休出	特休	有休	欠勤	有休残	出勤時間	早退時間	残業時間	時間	時間	時間	時間	時間	時間
	20.0						166:20		6:20						

支給	Ⓐ 基本給	住宅手当	残業手当
	200,000	10,000	10,386

控除	Ⓑ 健康保険	厚生年金保険	雇用保険	所得税	住民税	Ⓒ 財形	組合費
	8,500	17,350	1,511	4,550	4,800	10,000	2,000

税支給金額	控除合計額	差引支給額	銀行1振込金額	銀行2振込金額
220,386	48,711	171,675	171,675	

Ⓐ 支給額
- 基本給
- 各種手当など

Ⓑ 控除部分
（引かれるお金）
- 健康保険料
- 厚生年金保険料
- 雇用保険料
- 所得税・住民税など

Ⓒ 協定控除
（勤務先と協定を結んで引かれるお金）
- 財形貯蓄など

給与から決まった額を天引きし貯蓄することで、計画的にお金を貯められます。

Ⓐの総額　Ⓑ＋Ⓒ　Ⓐ－（Ⓑ＋Ⓒ）＝手取額

共済（保障）って何だろう？

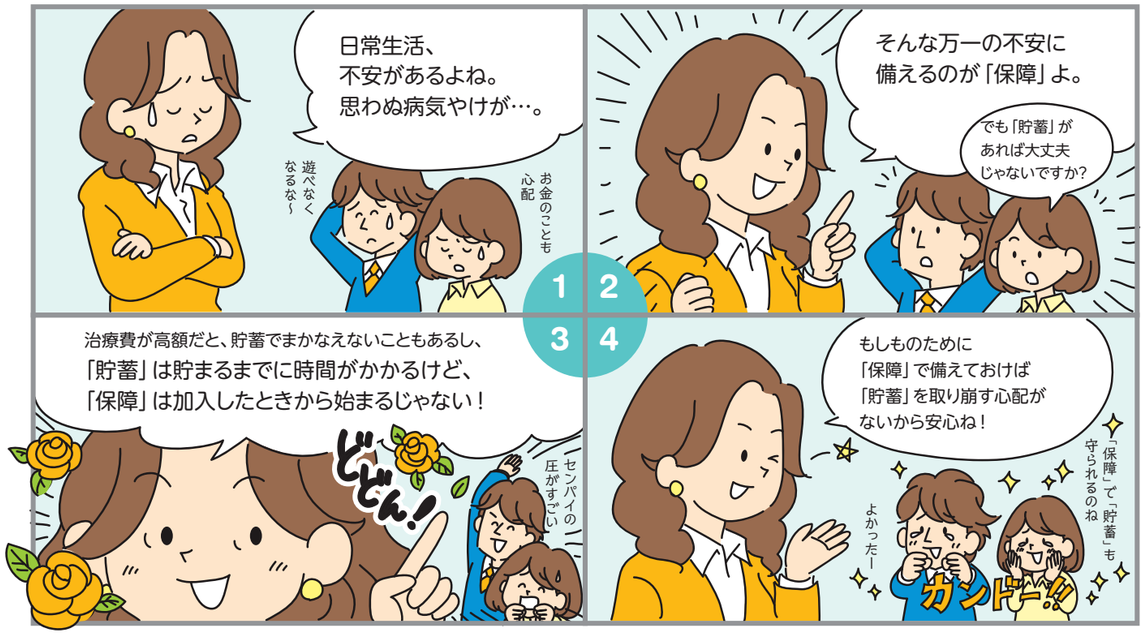

貯蓄は三角、保障は四角

万一のリスクのために貯蓄をするのは大切ですが、もしものときに充分な額が貯まっているとは限りません。
将来のために積み立てた貯蓄を取り崩すのは、その後のライフプランに影響をおよぼす可能性があります。
貯蓄が少ない若い世代ほど、リスクには保障で備えることが大切です。

貯蓄 お金を少しずつ積み立てていくので年月とともに貯蓄残高は「三角形」に。
★貯めた金額までしか利用できず、急なリスクへの充分な対処が難しい。

保障 契約期間を通して一定の保障額を受け取れるため、保障額は安定した「四角形」になります。
★契約期間の始めから保障額を準備できる。

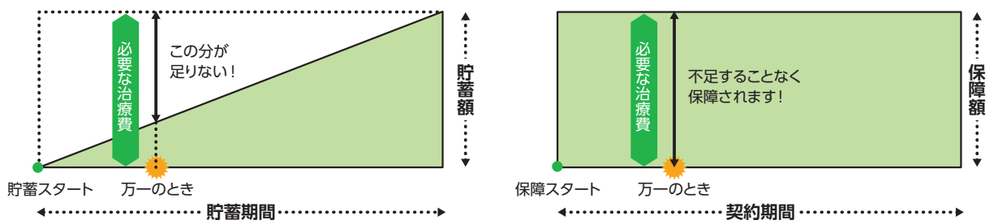

公的保障や企業・団体内保障をベースに必要な保障を考えよう！

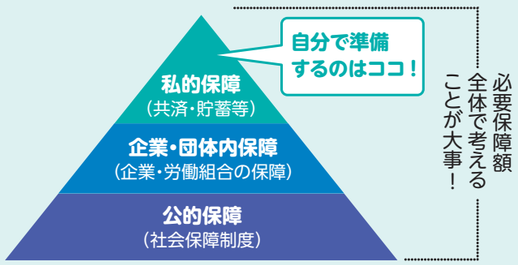

保障は貯蓄だけでは不足する資金をカバーするためのものです。日本には「公的保障」として健康保険や厚生年金保険などの社会保障制度があり、企業や労働組合には退職金や弔慰金などの「企業・団体内保障」があります。自分で共済（保険）に入る場合は、その不足部分を補うことを考えましょう。

公的保障、企業・団体内保障で足りない部分を自分で用意すればいいんだね。

共済（保障）ってどんな分野があるの？

人の共済（保障）

遺族保障

社会人になったら親まかせにせず、自分で用意しておきたい。
独身でも奨学金や車のローン返済などがある場合には充分な備えが必要です。

葬儀費用・法要など 約200万円
墓地の購入など 約300万円

出典：一般財団法人　日本消費者協会「葬儀についてのアンケート調査」より

医療保障

入院・通院・手術に加え先進医療など、健康保険だけではカバーできない費用にも備えたい。

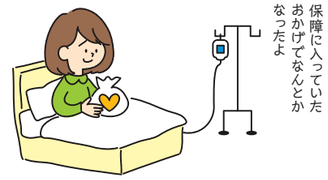

障がい・就業不能保障

万一、病気やけがで障がいを負って働けなくなったときの経済的負担をカバーするためにも用意しておきたい。

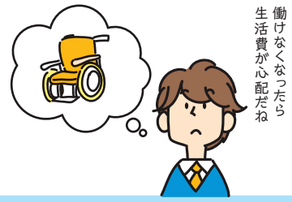

介護保障

貯蓄でカバーしきれない費用に備えたい。

老後保障

老後の生活をゆとりあるものにしたい。
準備は早いほど、月々の負担は小さくなります。

子どもの保障・教育費

病院への付き添いなど、医療費助成制度でカバーできない費用に備えたい。

住まい・くるま・賠償の共済（保障）

住まいの保障

住まいの保障は必要ないと思うのは大間違い!? 火災・地震などによる建物の被害だけでなく、家財の被害や大家さんへの賠償も考えたい。

〈家財〉

くるまの補償

車を運転する人は、必ずおさえておきましょう！
相手方への賠償・自身の補償・車の補償

〈裁判例にみる高額賠償の事例〉

対人賠償	対物賠償
5億2,853万円（被害者：開業医）	2億6,135万円（被害物：積荷）

出典：損害保険料率算出機構「自動車保険の概況」より

自転車・賠償補償

自転車事故は、高額な賠償となる場合もあります。
しっかりと備えることが必要です。

分野ごとに保障を考えることがポイントね！

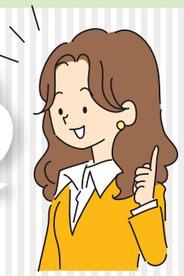

自分にピッタリの共済（保障）は？

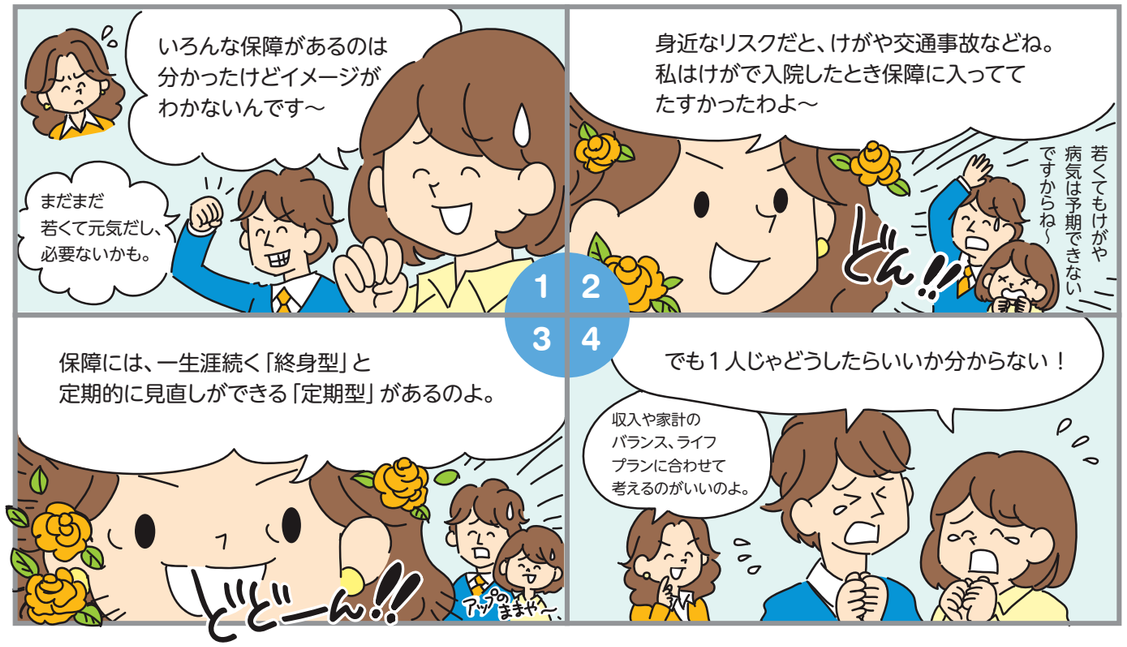

「終身型」と「定期型」のちがい

終身型
安心が一生涯続きます。

定期型
更新のタイミングで保障を見直せるので、必要な時期に保障を手厚くできます。

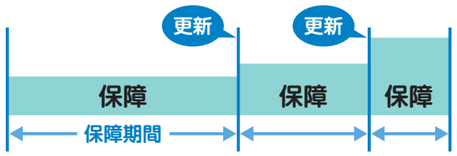

WEBサイトでさらに詳しく

やさしい保障プランニング
あなたの「いま」にジャストな保障を簡単なシミュレーションで診断！

保障設計サポートガイド
保障設計の考え方やポイントを分かりやすくまとめています

労働組合で共済（保障）の相談？

こくみん共済 coop で安心の生活保障設計を

職場で相談できる
加入はもちろん、万一の請求のときも職場で手続きができます。疑問や相談なども身近な人を介するので安心です。

うれしい割り戻し金
毎年５月末の決算で剰余が生じた場合、契約者に割り戻し金としてお戻ししています。
※割り戻し金のない商品もあります。

信頼を大切に
こくみん共済 coop は、60年以上にわたり培ってきた経験と実績を活かし、これからも正直さを大切に、組合員や社会からの信頼に応え続けていきます。

掛金は保険料控除の対象
共済によっては掛金が一部保険料控除の対象になり、節税に役立ちます。