

# “あんしんの窓口” 共済ショップへ行こう!

自分に合う保障が知りたい!

しっかり備えたいけど掛金が気になる...

子どもの保障ってありますか?

ささいな心配ごとでも気軽に相談ください。



**安心** 無理に加入をおすすめすることはしません。

**納得** お話を伺ったうえで最適なご提案をします。

**簡単** その場でご加入の申し込みもOK!



## ご相談窓口をご利用いただいたお客さまの声

※2025年度 共済coopに寄せられた「組合員・お客さまの声」より



家族全員の保障について、わかりやすく説明していただいたので、窓口に来てよかったです。(60代女性)



気になっていた保障の見直しや掛金を抑える方法など丁寧に教えてもらえてとてもわかりやすかったです。(50代男性)



子どもの相手をしてくれてありがとう。ゆっくり相談できたので、リラックスできました。(20代女性)

## こくみん共済coop 公式アプリ

今すぐダウンロード



詳細・ダウンロードはこちらから



アプリをインストール ▶ マイページ登録後、IDとパスワードでログイン

ログイン完了

## 安心のサポートや嬉しいサービスも盛りだくさん!

24時間いつでも手続きができます。

- 契約内容の確認
- 共済金のご請求
- 自動車事故の受付

お得な特典がいっぱい!

## こくみんLifeサポート

約18万種類のお役立ちサービスがお得に使える!

- 人気メニューランキング 2025年3月時点
- 1位 カラオケ店 ルーム料金20%割引
- 2位 家電ショップ 特別優待クーポン
- 3位 映画館 優待チケット

※「こくみんLifeサポート」は、こくみん共済coopの組合員の方がご利用いただけるサービスです(一部を除く)。



アプリ登録1件につき、社会福祉協議会・子ども食堂・福祉施設などに1食分のお米(100g)を寄贈いたします。

ぜひお近くの共済ショップへご来店ください!



ご来店の際はWEB来店予約が便利です!!

- ▶ ご予約優先、待たずにご案内!
- ▶ お手続き・ご提案がスムーズに!
- ▶ 来店前日にお知らせメール



お電話からでも来店予約できます

こくみん共済coop 北海道・東北インフォメーションセンター

☎0120-077-631

火曜～土曜10:00～19:00 (日・月曜・祝日・年末年始はお休み)



お近くの窓口はこちら

共済ショップ 🔍 検索



### 共済ショップ 札幌駅前店

〒060-0004 札幌市中央区北4条西5 アスティ45ビル3F  
営業時間 月～土 10:00～16:00  
電話番号 011-241-3519

日曜日・祝日はお休み

### 共済ショップ 札幌菊水店

〒003-0803 札幌市白石区菊水3条4-1-3  
営業時間 月～金 9:00～16:00  
電話番号 011-821-6400

土曜日・日曜日・祝日はお休み

### 共済ショップ 小樽店

〒047-0032 小樽市稲穂1-8-13 DCTビルディング1F  
営業時間 月～金 10:00～15:00  
電話番号 0134-33-6894

土曜日・日曜日・祝日はお休み

### 共済ショップ 室蘭店

〒050-0074 室蘭市中島町1-8-5 プレアディス中島1F  
営業時間 月～金 10:00～15:00  
電話番号 0143-45-4728

土曜日・日曜日・祝日はお休み

### 共済ショップ 苫小牧店

〒053-0021 苫小牧市若草町3-2-1 苫小牧共栄火災ビル1F  
営業時間 月～金 10:00～15:00  
電話番号 0144-32-4711

土曜日・日曜日・祝日はお休み

### 共済ショップ 岩見沢店

〒068-0021 岩見沢市1条西6-9-2 近藤ビル1F  
営業時間 月～金 10:00～15:00  
電話番号 0126-25-3292

土曜日・日曜日・祝日はお休み

### 共済ショップ 釧路店

〒085-0004 釧路市新富町2-24  
営業時間 月～金 9:00～16:00  
電話番号 0154-25-6031

土曜日・日曜日・祝日はお休み

### 共済ショップ 帯広店

〒080-0803 帯広市東3条南11-7-1 帯広地区労働者会館内  
営業時間 月～金 10:00～15:00  
電話番号 0155-23-5006

土曜日・日曜日・祝日はお休み

### 共済ショップ 北見店

〒090-0044 北見市北4条西5-4 桜井ビル内  
営業時間 月～金 10:00～15:00  
電話番号 0157-25-5150

土曜日・日曜日・祝日はお休み

### 共済ショップ 旭川店

〒070-0032 旭川市2条通8-144-2 旭川二条通ビル5F  
営業時間 月～金 9:00～16:00  
電話番号 0166-25-0345

土曜日・日曜日・祝日はお休み

### 共済ショップ 函館店

〒042-0942 函館市柏木町16-35  
営業時間 月～金 9:00～16:00  
電話番号 0138-30-6031

土曜日・日曜日・祝日はお休み

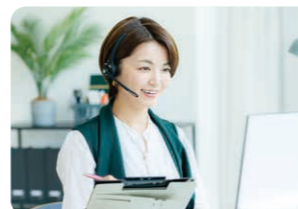

無料 オンライン相談も受け付けています

お手持ちのPC・スマートフォンで、ご自宅からお気軽に保障の相談ができます。

※通信料はお客さまご負担となります。

詳細やご予約はこちら



お見積もり・共済金請求のお手続きはWEBからでも簡単に24時間365日可能です。

ひとの保障 **こくみん共済**

いへの保障 **住まいる共済**

くるまの補償 **マイカー共済**

保障+資産形成 **こくみん共済** **ねんきん**

詳しくは裏面をご覧ください



7225V036(26.04.1.960,000.SA)

こくみん共済 北海道・東北統括本部

全国労働者共済生活協同組合連合会 coop

たすけあいの輪をむすぶ

たすけあいから生まれた保障の生協です

「こくみん共済coop」は営利を目的としない保障の生協として共済事業を営み、相互扶助の精神にもとづき、組合員の皆さまの安心とゆとりある暮らしに貢献することを目的としています。この趣旨に賛同いただき、出資金を払い込んで居住地または勤務地の共済生協の組合員となることで各種共済制度をご利用いただけます。

# こくみん共済 coop は家計にやさしい掛金で、安心の保障をご用意しています。

資料請求・お見積もりは  
**無料**です！

契約件数 **490**万件  
2025年5月末現在

## ひとの保障 こくみん共済

手頃な掛金で病気・けが・死亡  
ニーズに合わせて選べる幅広い保障



入院・手術・通院から先進医療まで

### 医療保障タイプ

2口 月々の掛金 **2,300円**

加入できる方 満18歳～満64歳の健康な方  
保障期間 最高満80歳の契約満了日まで  
※満60歳以降は年齢に応じて保障内容が変わります。

入院は**最高180日**まで保障!  
日額 **10,000円**

先進医療を受けたときは  
最高 **1,000万円**

幅広いリスクに備えられる保障

### 総合保障タイプ

2口 月々の掛金 **1,800円**

加入できる方 満18歳～満64歳の健康な方  
保障期間 最高満85歳の契約満了日まで  
※満60歳以降は年齢に応じて保障内容が変わります。

死亡したとき **400万円～最高1,200万円**

入院、手術、一生涯つづく医療保障

### 終身医療保障タイプ

月々の掛金は加入時(発効日)の  
満年齢・性別によって決まります  
加入できる方 満15歳～満80歳の健康な方  
保障期間・掛金払込期間 終身  
※詳しい掛金はホームページをご確認ください。

入院は**最高60日**まで保障!  
日額 **5,000円**

先進医療を受けたときは  
最高 **1,000万円**

月々の掛金  
30歳男性なら **2,020円**

入院・手術、骨折など幅広く備える

### 子ども保障タイプ

月々の掛金 **1,200円**

加入できる方 0歳～満17歳の健康な方  
保障期間 最高満18歳の契約満了日まで

入院は**最高365日**まで保障!  
日額 **10,000円**

ケガで通院は**最高90日**まで保障!  
日額 **2,000円**

他にも選べるラインナップ

傷害タイプ 月々の掛金 **1,000円**

個人賠償プラス 月々の掛金 **200円**  
単独での加入はできません。

シニア総合保障タイプ 月々の掛金 **2,000円**

シニア医療保障タイプ 月々の掛金 **2,000円**

子どもの成長応援プロジェクト

この加入1件につき、  
児童館などになわとび・長なわ1本を寄贈しています。

パソコンでも!  
スマホでも! **WEBで加入手続きが完了**します!

## 将来の安心を今からつくる

こくみん共済  
手堅い資産形成 + 保障  
**一時払い終身生命**

終身生命共済

例えば...  
男性(満40歳)

解約返戻金の例(基本タイプ)

- 加入年齢: 男性 / 満40歳
- 死亡共済金: 500万円

※契約発効日2025年4月以降、災害特約付帯なし・災害死亡特約付帯なしの場合

加入時 掛金(一時払い) **3,624,250円**

↓ 20年後

解約返戻金 **4,123,400円**

●支払った額よりも約**49.9万円**多く戻ってきます。

こくみん共済  
将来の資産形成 + 保障  
**ねんきん**

個人年金共済

節税しながら  
コツコツ積み立てる  
自分年金

例えば...  
女性(満35歳)

掛金(月払い) **16,360円**の場合  
毎年**36万円**、月平均**3万円**の  
年金を**15年間**受け取れる!

25年間の掛金払込総額 **4,908,000円**

↓ 返戻率 約110.0% /

受取累計額 **5,400,000円**

[家族年金・重度障害年金付帯型1口 + 基本型2口加入]  
●加入年齢: 女性 / 満35歳 ●年金受取期間: 15年 ●年金開始年齢: 満60歳 ●掛金払込期間: 25年  
●給付の型: 定額型 ●契約年金額(口数): 36万円(3口) ●掛金の払込方法: 月払

## 住まいる共済

火災共済・自然災害共済  
風水害等給付金付火災共済・自然災害共済・個人賠償責任共済

契約件数 **385**万件  
2025年5月末現在

家財だけ加入しようかな

火災の場合 最高保障額 **500万円**

風水害・雪害の場合

地震の場合 最高保障額 **150万円**

木造構造 月々の掛金 **1,100円**

マンション構造 月々の掛金 **550円**

しっかり備えたい!

火災の場合 最高保障額 **3,000万円**

風水害・雪害の場合

地震の場合 最高保障額 **900万円**

木造構造 月々の掛金 **6,600円**

マンション構造 月々の掛金 **3,300円**

築年数に関係なく  
風水害・地震にも安心

瓦のスレ ガラスの破損

外装のヒビ割れ

みんなで  
被災地応援プロジェクト

住まいる共済のお見積もり1件につき100円を  
ボランティア(支援)団体に寄付いたします。

火災共済 + 自然災害共済 [ベーシック] に  
50口加入した場合(家財50口)  
[契約条件] ●延べ床面積: 40坪 ●世帯主: 40歳 ●世帯人数: 4人 ●住宅所在地: 宮城県

火災共済 + 自然災害共済 [ベーシック] に  
300口加入した場合(住宅200口+家財100口)

お電話でのご相談・お問い合わせ

こくみん共済 ☎ 0120-220-220

住まいる共済 ☎ 0120-220-220

マイカー共済 ☎ 0120-080-359

受付時間 9:00～18:00 (日・祝日・年末年始除く)

お問い合わせの際は  
広告番号をお伝えください。  
広告番号 **72045d**

この線より折り返してください →

住まいる共済 (家の保障)

こくみん共済 (医療保障・遺族保障)

マイカー共済 (車の補償)

こくみん共済 ねんきん (個人年金共済)

こくみん共済 一時払い終身生命 (終身生命共済)

こくみん共済 有期払い終身生命 (終身生命共済)

〒113-8501 東京都文京区本郷1-10-29 仙台市青葉区本町1-10-29 仙台中央局 承認 1353

差出有効期間 2028年5月15日まで (切手不要)

料金受取人郵便番号

この線を目安に折り曲げてください

この線より折り返してください

資料請求は**無料**です! お気軽にお申し込みください

### 郵送での資料ご請求の手順

個人情報厳守のために封筒形式を採用しております。お手数をおかけしますが、ご協力をお願いいたします。

- ご希望のタイプに☑をつけて必要事項をご記入ください。
- キリトリ線に沿って切り取ってください。
- 下図を参考にのり付けしてください。折り曲げ線を谷折りし、記入欄にのりが付かないように貼ってポストにご投函ください。

のりしろ(矢印の外側)のりを付けてください

62309 (※印の裏面に62309を記入してください)

## くるまの補償 マイカー共済

自動車総合補償共済

契約件数 **226**万件  
2025年5月末現在

掛金例 **基本補償は20等級**でこの掛金!

セダン 基本補償 月払掛金 **1,720円**

トヨタ プリウスの場合 お車の補償を付帯した場合 月払掛金 **3,670円**

補償内容 [基本補償] 人身傷害補償/最高**5,000万円** 対人・対物賠償/無制限 [お車の補償] 人身傷害補償/一般補償 自己負担額10万円(付随諸費用補償つき※)

※全損事故や盗難で被共済自動車を使用不能となったときの代車費用/遠隔地で事故にあつたときの修理車両の搬送費用および引取費用/代車交通費用/事故や盗難により発生した身の回りの損害を補償します。

[算出条件] ●型式: 6AA-MXWH60 型式発売年月: R5年1月 初年度登録年月: R6年7月 ●型式別掛金クラス: 対人6, 対物6, 人傷11, 車傷9 ●車両共済金額: 315万円(自己負担額10万円) ●運転者年齢条件: 35歳以上補償 主たる被共済者年連区分: 40歳以上50歳未満 特約割引: 運転者本人・配偶者限定特約、新車割引、ハイブリット車割引

※上記は、2026年4月時点において、2026年5月1日を効力開始日として試算しています。試算日によっては、型式別掛金クラスや車両共済金額の変動などにより、実際の掛金と異なる場合があります。※掛金は算出条件によって異なります。

事故受付やロードサービスは**24時間365日**対応!

安全運転を応援!  
最大**22等級**・**65%割引!**

7才の交通安全プロジェクト 未来ある子どもたちを交通事故から守るために  
マイカー共済のお見積もり1件につき横断旗1本を全国の児童館などに寄贈します!

※このチラシに記載されている内容は、共済商品・保障内容の概要を説明したものです。ご契約の際は資料をご請求いただき「リーフレット」および「ご契約のてびき(契約概要・注意喚起情報)」を必ずご確認ください。