

自然災害にも幅広く備えて安心！

おかげさまで70周年

新住まいる共済

火災共済・自然災害共済
風水害等給付金付火災共済・自然災害共済・個人賠償責任共済

戸建てにお住まいの場合

自然災害に手厚く備えるプラン

火災共済 + 自然災害共済 ベーシック
[本建構造]住宅・家財合計100口加入の場合

月払掛金

2,200円

【年払掛金】26,000円

火災 などのとき	風水害 などのとき	地震 などのとき
最高保障額 1,000万円	最高保障額 1,000万円	最高保障額 300万円

マンションにお住まいの場合

風水害の保障を抑えて手頃に備えるプラン

火災共済 + 自然災害共済 ベーシック
[マンション構造]住宅・家財合計100口加入の場合
(風水害保障なしタイプ)

月払掛金

950円

【年払掛金】10,500円

火災 などのとき	地震 などのとき	風水害保障を つけることも できます。
最高保障額 1,000万円	最高保障額 300万円	詳しくは、こくみん 共済 coop へお問 い合わせください。

みんなで被災地応援プロジェクト

住まいる共済のお見積もり1件につき100円を被災地支援の活動団体に寄付を行います。

※お見積もりいただいた方に寄付金をご負担いただくものではありません。

組合員の皆さま

住まいる共済見積依頼

こくみん共済 coop

見積もり1件につき100円寄付

被災地ボランティア団体

保障のお悩みをご相談ください

保障点検

キャンペーン

2025年1月6日 ▶ 2月28日

こくみん共済 coop
公式キャラクター
ビットくん

※営業日時は共済ショップにより異なります。

キャンペーン期間中に、本シート中面の「見積依頼シート」をご提出いただいた皆さまへ「お役立ちのご提案(見積書)」と「ノベルティ」をお届けさせていただきます。

ぜひ、この機会に「お住まい」「お車」等各保障の点検・見直しをおすすめします。

参加ノベルティ

①ウエットキッチンクロス

②キッチンマジカ

※本シートのご提出で「参加ノベルティ」のいずれか1つをお届けいたします。※写真はイメージです。在庫状況により、ノベルティを変更させていただく場合がございます。あらかじめご了承ください。

事故時のサポート体制も充実！

カーライフを応援する、頼れる補償

マイカー共済

自動車総合補償共済

ビットくん・ビットくんファミリー

軽自動車 ホンダ N-BOX の場合

無事故割引等級

20等級 車両損害補償付

月払掛金

2,810円

【年払掛金】32,160円

算出条件

●車種:軽四輪乗用車●車名・型式:N-BOX(JF6)●型式発売年月:2023年10月●初度登録年月:2024年7月●型式別掛金クラス:対人2、対物2、人傷2、車両2●運転者年齢条件:35歳以上補償●車両共済金額:195万円●主たる被共済者年齢区分:40歳以上50歳未満●人身傷害補償:5,000万円●対人・対物賠償:無制限●車両損害補償:一般補償(自己負担額10万円)●事故有係数適用期間:0年●弁護士費用等補償特約:付帯あり●運転者本人・配偶者限定特約●AEB割引●新車割引

コンパクトカー 日産 ノートの場合

無事故割引等級

20等級 車両損害補償付

月払掛金

4,090円

【年払掛金】46,730円

算出条件

●車種:小型乗用車●車名・型式:ノート(E13)●型式発売年月:2020年12月●初度登録年月:2024年7月●型式別掛金クラス:対人6、対物10、人傷8、車両11●運転者年齢条件:35歳以上補償●車両共済金額:205万円●主たる被共済者年齢区分:40歳以上50歳未満●人身傷害補償:5,000万円●対人・対物賠償:無制限●車両損害補償:一般補償(自己負担額10万円)●事故有係数適用期間:0年●弁護士費用等補償特約:付帯あり●運転者本人・配偶者限定特約●新車割引●ハイブリッド車割引

※上記は2024年10月時点において、2024年11月1日を効力開始日として試算しているため、試算日によっては型式別掛金クラスや車両共済金額の変動などにより、実際の掛金と異なる場合があります。※AEB割引は、「車台番号」と「型式発売年月」をもとに適用しています。

※お見積もりの際は、お車の車検証、現在ご契約の保険証券(共済契約証券)などをご用意ください。現在ご加入の保険・共済の適用等級や過去の事故歴等によっては、お見積もりいただいてもご契約をお引き受けできない場合があります。＜電子車検証をお持ちの方へ＞車検証を自動車検査証記録事項と読み替えてください。

7才の交通安全プロジェクト

横断旗を贈ろう！

マイカー共済のお見積もり1件につき、横断旗1本を全国の児童館などに寄贈します！



●ここに記載されている内容は、共済商品・保障(補償)内容の概要を説明したものです。ご契約の際は「リーフレット」および「ご契約のてびき(契約概要・注意喚起情報)」を必ずご覧ください。

お手続きの流れ

- 1 本シートの中面を開いて、見積依頼を完了させてください。
見開き左ページの「セルフチェック」をご確認いただき、見開き右ページの「見積依頼シート」へお進みください。住まい/人の保障は、アンケート回答で見積依頼完了です。くるまの補償は、現在ご加入の保険証券(共済証券)等のコピーのご提出で見積依頼完了です。
- 2 共済ショップへご提出ください。
本シートを受け取った共済ショップへご提出ください。
※保険証券(共済証券)等のコピーなどの必要書類もご提出ください。
- 3 見積書をお届けします。
「お役立ちのご提案(見積書)」をお渡しします。ご希望により詳しい説明や、お申し込み手続き方法などをご案内いたします。

共済ショップでお待ちしております！

お一人お一人のお話を伺ったうえで保障のプロが今とこれからの必要な保障をご紹介します。

お近くの共済ショップはこちらから



まずは
保障の点検見直し
セルフチェック

下記のセルフチェックで保障を点検いただき、
見積依頼シート(右ページ)へお進みください。
★住まい／人の保障は、アンケート回答で見積依頼が完了します。
★くるまの補償は、現在ご加入の保険証券(共済証書)等のコピーのご提出
で見積依頼が完了します。

住まいの保障

- ☒ どのような保障内容に加入しているか
分からない、知らない。
- ☒ 住宅を購入するとき(または賃貸に住むとき)、
すすめられるままに加入した。
- ☒ 家財の保障がない。
- ☒ 台風や地震への備えが気になる。
- ☒ 近々、住宅ローンの完済を迎える。

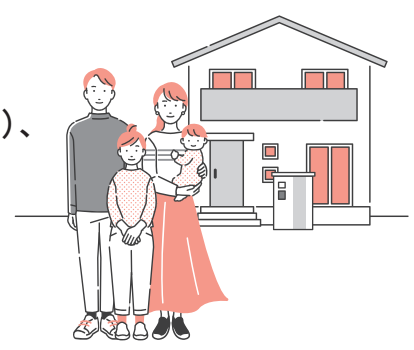

くるまの補償

- ☒ 何年も補償の点検・見直しをしていない。
- ☒ 保険料・掛金を見直したい。
- ☒ ロードサービスなどの必要なサポートを
充実させたい。
- ☒ 補償の条件が自分に合っているか分からない。
- ☒ 事故対応に不安がある。



人の保障

- ☒ 保障内容に不安がある。
- ☒ どのような保障内容に加入しているか
分からない、知らない。
- ☒ 子どもが誕生したなど、家族構成に変化があった。
- ☒ 保険料・掛金を見直したい。
- ☒ 公的年金だけだと将来(老後)が不安…。
- ☒ 計画的な積み立てをしたいけれど、
何をすればいいかわからない。



住まい／人の保障は、
アンケート回答で
見積依頼が完了します。

見積依頼シート

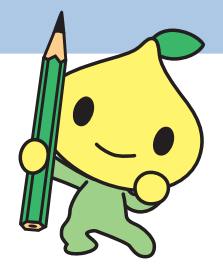

続柄	氏名	生年月日	性別	職業
本人	フリガナ	19 20 年 月 日	男 ① 女 ②	① 会社員・公務員 ③ 自営業() ② パート・アルバイト ④ その他()
現住所	フリガナ	市 区 郡		

住まいの保障

Q1 > 対象となる物件の所在地はどちらですか？	<input type="checkbox"/> 現住所(お住まいの住所) <input type="checkbox"/> 現住所(お住まいの住所)以外→ 都道府県名
Q2 > 対象となるお住まいの延床面積は？	<input type="checkbox"/> ()坪 <input type="checkbox"/> ()㎡ ※どちらかに記入してください
Q3 > 対象となるお住まいをお選びください。	<input type="checkbox"/> 持ち家 <input type="checkbox"/> 貸している家 <input type="checkbox"/> 借りている家
Q4 > 対象となるお住まいは、どの形態に該当しますか？	<input type="checkbox"/> 戸建て <input type="checkbox"/> 共同住宅(マンション・アパート含む)
Q5 > お住まいの柱の材質をお選びください。	<input type="checkbox"/> 木質など <input type="checkbox"/> 鉄骨造 <input type="checkbox"/> コンクリート造
Q6 > お住まいの住宅は耐火基準に適合していますか？	<input type="checkbox"/> 耐火建築物 <input type="checkbox"/> 準耐火建築物 <input type="checkbox"/> 省令準耐火建築物 <input type="checkbox"/> 適合しない/不明
Q7 > 対象となるお住まいの世帯の人数は？(本人含む)	<input type="checkbox"/> 単身 <input type="checkbox"/> 2人 <input type="checkbox"/> 3人 <input type="checkbox"/> 4人 <input type="checkbox"/> 5人以上
Q8 > 対象となるお住まいの世帯主の年齢は？	<input type="checkbox"/> 30歳未満 <input type="checkbox"/> 30歳以上40歳未満 <input type="checkbox"/> 40歳以上
Q9 > 対象となるお住まいは居住専用ですか？	<input type="checkbox"/> 居住専用 <input type="checkbox"/> 店舗等併用(店舗部分面積 ㎡)(業種)
Q10 > 火災保険・共済等のご契約はありますか？	<input type="checkbox"/> 契約はない <input type="checkbox"/> 契約がある
保険金額または共済金額(保障額)をご記入ください。 住宅:()万円 家財:()万円	

くるまの補償

check

現在ご加入の
保険証券(共済証書)等の
コピーを提出

※本シートと一緒にご提出ください。

要確認

見積もりにあたって
必要な項目

保険証券等に右記情報が
記載されていることを
ご確認ください。

- ① 契約者と被保険者(被共済者)の氏名・生年月日
- ② 保険期間(共済期間)
- ③ 等級(割引・割増率)
- ④ 車両情報(型式・車体番号・初度登録年月など)
- ⑤ 運転者条件(年齢・範囲)
- ⑥ 補償内容
- ⑦ 保険料(共済掛金)の払込方法

※現在ご加入の保険・共済の適用等級や過去の事故履歴によっては、お見積もりいただいてもご契約をお引き受けできない場合があります。

人の保障

続柄	氏名	生年月日	性別	職業
① 配偶者 ② 子ども ③ その他()	フリガナ	19 20 年 月 日	男 ① 女 ②	① 会社員・公務員 ③ 自営業() ② パート・アルバイト ④ その他()
① 配偶者 ② 子ども ③ その他()	フリガナ	19 20 年 月 日	男 ① 女 ②	① 会社員・公務員 ③ 自営業() ② パート・アルバイト ④ その他()
① 配偶者 ② 子ども ③ その他()	フリガナ	19 20 年 月 日	男 ① 女 ②	① 会社員・公務員 ③ 自営業() ② パート・アルバイト ④ その他()
① 配偶者 ② 子ども ③ その他()	フリガナ	19 20 年 月 日	男 ① 女 ②	① 会社員・公務員 ③ 自営業() ② パート・アルバイト ④ その他()

ご案内

- 本「見積依頼シート」をご提出いただくことで、「保障点検キャンペーン」への参加となります。
- 見積作成を希望される場合は、本「保障点検キャンペーン 見積依頼シート」にご記入いただき、保険証券(共済証書)等のコピーなど必要な書類とともに共済ショップへご提出ください。

○ご記入いただいた個人情報は、こくみん共済 coop の
各種共済・サービスの案内に利用させていただきます。
○ご提出いただいた保険証券(共済証書)等のコピーは
お返ししたしかねます。あらかじめご了承ください。
○ご記入内容について、こくみん共済 coop よりお問い合わせ
合わせることがございます。

こくみん共済 coop の
公式アプリ

ご加入後も、豊かで
安心の暮らしを
トータルにサポート!

加入している
保障内容の確認

共済金の
ご請求手続き

共済契約の
加入申込

住所変更など
各種お手続き

アプリの
インストールは
こちらから

